Контрольный экземпляр

Массе а мехкий пролетареш, вІашагІихета!

СЕРОЛОО

СОВЕТСКИ СОЮЗА КОММУНИСТИЧЕСКИ ПАРТЕ НОХЧ-ГІАЛГІАЙ ОБКОМА,
НОХЧ-ГІАЛГІАЙ АССР ЛАКХЕХЬАРЧА СОВЕТЕИ МИНИСТРИЙ СОВЕТЕИ ОРГАН

«СВЕТ» Орган Чечено-Ингушского обкома КПСС, Верховного Совета и Совета Министров ЧИАССР

Газет арадувл 1923 шера денз • ЕРА, 3 ИЮЛЬ, 1980 ШУ. • № 79 (6209). • Мах 2 кепк.

ПАРТЕ XXVI СЪЕЗДА НАКЪАДОЛХАШ

БАЛХАШ СИХДЕННАД

ТІАТЕНА къхьегаш ба тух деношка механизаторан. КІи-марса юкъе шера шпатонайн метод а йоаллеъ дуккха бохкамашка оьсарле лакха йолаш чуяца долладеъ ялат. Цу тІулакхе масал хьегойт Шелковской районе боьхкамашкерча механизаторашо. Республике вгӀара хьалха чуйлиъаб цар кукх. 16 эзар гектара тІерча ше боьчи ялатах 30 июнь кхаТІаихочачаг 7,7 эзар гектара тІера дог ъарда даьхкиад, цох 48 процент хул.

Грозненски районе боьхкамашка 7,5 эзар гектара тІера ялат а, 20 эзар гектар соях корчул дукхагІа. Хьекъад 44,2 эзар гектар, кІорта цох аьрдал 23,4 эзар гектара тІера дар, е 12 процент дерригача ялатах.

Кхеда ъа ялата рацца ба кхин леладелан. Ачхой-Мартановски районе боьхкамашка хІара гектара тІера 31 центнер ялат доьхна. Гудермански районе — 26,3. Сунженски районе — 26 центнер, Шалински районе — 27,8, кІорта республике — 31,1 центнер.

Малгобенски, Надтеречни, Сунженски, Шалински районашна кІи-марс дІабоьчча техническа жертІа пайда эцна, балха юкъе ихончмбоьлчарна хулийт.

КІИ-МАРС ДІАБОЛАБЬБ

Ах эзар гергга гектар муха кхебаьб ух шера Урус-Мартановски района «Терек» совхоза механизаторша. 29 июне хьанкъан ардарг цхьатарра а долаш ши чуэца болабеннаб уж. Цхе комбайнаша цхьан дийнахь чуйлиъаб 53 гектара тІера бар. Ялат дина хьийнаш. Юкъера пхар хІинка хІара гектара тІера 25,8 центнер муха боаьнч.

Хьанкъе къахьет комбайнераша Асаев Сульпна. Дудаев Мешпс. Хаирбеков Лечас. Нормагіа 10 гектара тІера дар чуэца долаш цар чуэ 12 — 14 гектара тІера ялат.

Хьыча районе боьхкамашта ялат чуэца новкъосталла яхийта ялы шу комбайн хургьа 1 июля денз шоай боьхама ялат чуэцача даьхьа лоацаш.

Я Л А Т Ч У Э Ц А Ч А ХЬАЛХАЛАТТАРАШЦА НИЙСЛЕ!

1980 шера хьунъаьн чуэйтІан доькъар Іалошдарен кулгалдера боьа республикански нормаца хьежий къахьега денаде ка боьа ялата культурашца чуэцера мотагашка.

Республике дукхаюча колхозашцен совхозашцен новаторски ялат пачадерий спортаи 1980 шера ялат чуэцера хьежьеъча хиннача Ерригіа-оьсдин совещание - семинара хьча рекомендацеи шерра пайда а эцеш, ялат тІэлаче хьонза а хьоьч оарда а оарда - Республикански социалистически хьже цепара хьежерий хьарлай.

РАЙОНАШ:

Шелковской

цига чуэца деззна кхашцара 60 процент хьекъад, 48 процент аьрдад ялат.

Райопе хьожежий хьже хьекларпе мотпге;

Грозненски,

цига чуэца деззча кхашцара 30 процент хьекъад, 19 процент аьрдад ялат.

Райопе хьожежий хьже шелларпе мотпге;

НАУРСКИЙ,

цига чуэца деззча кхашцара 35 процент хьекъад, 13 процент аьрдад ялат.

Райопе хьожежий хьже кхеалгіе мотпге;

КПСС XXVI съезда дала ма доагІара чакъалелара тІезъара хьже ялат чуэцера эгІара лекъера хьожежашца деллад.

МЕХАНИЗАТОРАША:

Мороз А. Т. — Шелковской районе «Коминтерн» ятара колхозе комбайнера;

Бетыщев А. А. — Шелковской районе Ленина цІера ІІча колхозе комбайнера;

Аврин Д. П. — Шелковской районе «Путь к коммунизму» ятара колхозе тракториста;

Чапаев В. —Грозненски молочнокомбинатс совхоза комбайнера;

Алиев В. — «Молочный № 1» ятара совхоза комбайнера;

Мирошенко М. П. — «Наурский» ятара совхоза комбайнера;

Кагерманов М. — «Терский» совхоза комбайнера;

Салмагин П. Г. — Наурски района Ленина цІерачу колхоза комбайнера.

Цунах цхьана белгалдаьлхеза хьукъосу чуэцера Балкан **Малгобеки, Надтеречни, Шалински** районнаш боьхкамаша эцаьа неъаш хилар. Малгобеки районе чуэца деззна кхашцара 19 процент мара хьежа дац, 7 процент мара аьрда дац ялат. Цхьан дийнахь эзатна хьокхар 8,5 гектар, цхьан комбайнна — 2,7 гектар мара дац. Цхьаццо боьхенаш доагІаш ялат чуэцера дакъа пхоьалгіа ду 17 комбайн 10 метран. ЭгІара эцаларга ялат чуэцера ло лел «Советский», «Луч изйча совхозашна. Горькие цІерачу совхозе эцна а доладеллад ялат чуэца.

Надтеречни районе чуэца деззна кхашцара эцаьхар 16, аьрдар — 10 процент мара дац ялат. ХьегІ чуэцина боьа корнга техника ма боьха хьежезза. Дийнахь цхьан комбайнна эцаьхар 4,8 гектар, цхьан жатка — 11 гектар мара дац. Из дишх хьежегІа да ялат чуэцера гІиллера диллача.

Шалински районе чуэца деззна кхашцара эцаьхар 10, аьрдар—5 процент мара дац ялат. Хьыбзаъа чуэцена дакъа ца лоцина хатт 50 соагІа комбайн 13 жатаан. Дийнахь цхьан комбайнс чуэцар оардача кона 3,6 гектар мара дац. Из дишх гергга хьежегІа да пачхьалкх чуэцера комплексни гІаллера диллача. 12 боозанн ялат чуэца доладелл дел хІинца.

ХІара ди тІеъларга балхан сиделлера хьукъосу чуэцар тоодогІочаь—ялата хьежегІа пхьалгІочоь сийлаи гІулкъех.

Ялат чуэцера дьлалхеттарашца нийсле!

Цхьа эзар гектар хьончаш а доаьшш ка боьа ялат кхедаьд ух шера. Пазрановски района совхоз-техникумера механизаторша. ХІинка из чуэцан ялх комбайн йоьл хьай тІи. Хьыча кхы ялх комбайн пхийтаЙ цар Надтеречни районе «Минеральный» яхача совхозе ялат чуэцина новкъостала.

ХІара гектара тІера 20 центнер а йоккхаш чуэцан ялт муха. Дикача хьокхамашна КПСС XXVI съезда накъабахара механизаторашца денз дешад планагІа 900 тонн дала деззча 1200 тонн ка боьа ялат пачхьалкхехьа ца Іатъаза.

Дийнахьера норманан тІехкхочачаг а ешш хьинаре къахьег комбайнераша Канентов Петрушка, Кочнеговтар Іаздат-Мажита, Жамбулата, Салиман, Евлоев Юнсала, Колоев Хьажбикара.

Цхьан минута комбайнан сецаьа ца тоохтаеш цар ъарда ялат керттера токе діахьуьу шоферааша Латыпов Вахас, Мальсагов Султана, Хажиев Вахас.

СУРТАШ ТІА: 1 (ахарлерхара ауттехьа) совхоз-техникумна керттера агронома М. Султанов, комбайнераш Ю. Евлоев, Хь. Колоев, С. Котиков. 2. Комбайнин ъарда муха тІаботтаан латт Латыпов Вахиб механика.

И. ПЛИЕВА сурташ.

СРВ доккхагІдола совгІаташ советски кулгалхошта

ХАНОЙ (ТАСС) Указа кепатехьа СРВ Къамах собранне Массмарага комитетон правительствехьа КПСС ЦК Генеральни секретара, СССР Лакхехьарча Совета Президиумна Председателе Л. И. Брежнева, КПСС ЦК Политбюро членна, СССР Министрий Совета Председателе Л. Н. Косыгина, КПСС ЦК Политбюро членна, СССР кхыча мехкашнарча гІулакхий министра А. А. Громыкос ФРГ Федеральни канцлерца Гельмут Шмидтасен федеральни канцлера заместителлица, ФРГ кхыча мехкашнарча гІулакхий федеральни министрца Ганс Дитрих Геншерен вІаши къамаьлаш делла.

Хіанзарча думен халхъашъа къоьрча хьала а СССР-а ФРГ-а коьрча шин сагІбирзаш Хьалха гІулакхий а керттерча дешнех туччаьа а вІоарга а вІаши динцар шоашта хетар.

Л. И. Брежнева белгалдар массане а коьрга машари кхерамазел Іалашъяра. 50 шеранна а кхохкам мІаьдар дуккха хаьлъашта коьрча дедаьлара керттера тенденций хилийтара тІеварзаьча советски вранъарча политика херрасца дола хьисас. Цо кхыхьар Европе кхеррамазел вІаши цхьана делодера гІулакхий хьакъосча химича совещание дІайолаяь процесс Хелсинки Заключительни актан кулгаш лаьаьа паччаьхьажинарга коьрга тешамаш вІаларг, Іоьхкеча анта кулгаш лаьаьа паччаьхьажинарга коьрга тешамаш вІаши дуккар кхечарга тІеварзаьча дуккха дІаоьа. ГІа бахьанга тІехьа вай долга. Л. И. Брежнева уйла тІалхийтар ешш ши конгрессе мишар тІоагІдора лоарлаяе дан-коьч а хинна дІаотта янш йолча тІома яхонаш кІаьдаберн Европа вежаяцца дола дог-тагІа. Цуьнан дешнаш ю кхиа-чаггердола барт бе Советски Союз тІехьа хьапурдо-лаш йолга. Советски оагІонгахара ДІаьлъар Венски переговоран хьинарегІи конструктивнегІи ДІаьхьара шийтара дагІар де кхийч хилар.

Л. И. Брежнева белгалдар Малйхъен белгалъара гІоапрашта Афганистанехьа событеех тетар бахьдарш тІера а доаьлаш ца ю событеех тІехьа а ешнехь уйла хатара тІеш хьадоеннга. Хіинка хилийт тух тайнара эттар. Советски Союз йиш яцар хоалаелаяь дотталІел метта жоотамухьаленна кхевам тІабессара новкъостош ца лаца.

Л. И. Брежнева ДІахаийтар Афганистанера дийла афгански правительствехьа йогагІ-йоаллеъча предложений лирла тІа политически хьисанаш тІехьа хьежаш ю. Советски правительства тІехьа волга. Политически гІулакх кьоастагІа-

«Прогресс-10» орбита тІа

ТАСС хоам

«Салют-6» — «Союз» яхача Интернационалан комплекса дІахо йолу байтинга Іаландайтара программа тІехьажа 1980 шера 29 июне Московски ханат 7 сахьат 41 минут ялъча Советски Союзе сигнала дахийтад «Прогресс-10» яха автоматически мукх кхуьуьа кема.

«Прогресс-10» яха кема сигнала дахийтара ткончнер-де лаьрхьар да кхончалуш йоаьа материалаш тайп-тайпара мишашна «Салют-6» яхача орбитальни станцена ДІахьоьга.

Транспортни кема орбита тІа даьккха ух тайпара параметрашца йолаш:

— Лаьттангара эгІара тІехьатІаьта гакъадалар — 281 километр.

— Лаьттангара эгІара кІезаггІа гакъадалар — 191 километр.

Телеметрически информаци цо борт-ах «Прогресс-10» яхача кема бортовни системаш лерттІа болх беш я.

Мухь кхуьуьа кема ДІахоттар

1980 шера 1 июле московски ханах 8 сахьат 53 минут ялъча «Прогресс-10» яха автоматически мукх кхуьуьа транспортни кема ДІахоттад «Салют-6» — «Союз-36» яхача лехнаш болча орбитальни комплексех.

Космически аппараташ вІаши гарга оларех вІашагІихтареи процессаш орбитальна комплексна экипажо — космоксташа Поповех Романен — Іалъйолам а долгабеч-тинний.

«Прогресс-10» яха автоматически мукх кхуьуьа кема ДІахоттад «Салют-6» яхача станце агрегатни отсеркча из ДІахоттан йолча уьнелах.

Мукх кхуьуьа кема орбита тІа ДІаккхоталлъ экипажа ваьрзаш болх баран. Іилман токкамашна эксперименташ чу-мишаш йолаш оборудовани, аппаратура, материалаш, станце вІашагІихтачча лелаш йолча установкаша долгор, хІаьта нитта почта а.

Телеметрически информаце данеси экипажа докладеш хьа «Салют-6» яхача станце, «Союз-36» яхача кема, «Прогресс-10» яхача мукх кхуьуьа кема бортови системаш лерттІа болх беш я.

Космонаташ Попов Іоаьа Іилман Романен Валерин могаш мальша ба.

СССР-ен ФРГ-ен кулгалхоша вІаши даь къамаьлаш

30 июне Кремле долделлер КПСС ЦК Генеральни секретара, СССР Лакхехьарча Совета Президиума Председателе Л. И. Брежнева, КПСС ЦК Политбюро членна, СССР Министрий Совета Председателе Н. Косыгина, КПСС ЦК Политбюро членна, СССР кхыча мехкашнарча гІулакхий министра А. А. Громыкос ФРГ Федеральни канцлерца Гельмут Шмидтасен федеральни канцлера заместителлица, ФРГ кхыча мехкашнарча гІулакхий федеральни министрца Ганс Дитрих Геншерен вІаши къамаьлаш делла.

Хіанзарча думен халхъашъа къоьрча хьала а СССР-а ФРГ-а коьрча шин сагІбирзаш Хьалха гІулакхий а керттерча дешнех туччаьа а вІоарга а вІаши динцар шоашта хетар.

Л. И. Брежнева белгалдар массане а коьрга машари кхерамазел Іалашъяра. 50 шеранна а кхохкам мІаьдар дуккха хаьлъашта коьрча дедаьлара керттера тенденций хилийтара тІеварзаьча советски вранъарча политика херрасца дола хьисас. Цо кхыхьар Европе кхеррамазел вІаши цхьана делодера гІулакхий хьакъосча химича совещание дІайолаяь процесс Хелсинки Заключительни актан кулгаш лаьаьа паччаьхьажинарга коьрга тешамаш вІаларг, Іоьхкеча анта кулгаш лаьаьа паччаьхьажинарга коьрга тешамаш вІаши дуккар кхечарга тІеварзаьча дуккха дІаоьа. ГІа бахьанга тІехьа вай долга. Л. И. Брежнева уйла тІалхийтар ешш ши конгрессе мишар тІоагІдора лоарлаяе дан-коьч а хинна дІаотта янш йолча тІома яхонаш кІаьдаберн Европа вежаяцца дола дог-тагІа. Цуьнан дешнаш ю кхиа-чаггердола барт бе Советски Союз тІехьа хьапурдо-лаш йолга. Советски оагІонгахара ДІаьлъар Венски переговоран хьинарегІи конструктивнегІи ДІаьхьара шийтара дагІар де кхийч хилар.

Л. И. Брежнева белгалдар Малйхъен белгалъара гІоапрашта Афганистанехьа событеех тетар бахьдарш тІера а доаьлаш ца ю событеех тІехьа а ешнехь уйла хатара тІеш хьадоеннга. Хіинка хилийт тух тайнара эттар. Советски Союз йиш яцар хоалаелаяь дотталІел метта жоотамухьаленна кхевам тІабессара новкъостош ца лаца.

Л. И. Брежнева ДІахаийтар Афганистанера дийла афгански правительствехьа йогагІ-йоаллеъча предложений лирла тІа политически хьисанаш тІехьа хьежаш ю. Советски правительства тІехьа волга. Политически гІулакх кьоастагІа-

Дарца кхаьдий ши агІонаш Іилман гарга оларех вІашагІихтареи процессаш орбитальна комплексна экипажо — космоксташа Поповех Романен — Іалъйолам а долгабеч-тинний.

«Прогресс-10» яха автоматически мукх кхуьуьа кема ДІахоттад «Салют-6» яхача станце агрегатни отсеркча из ДІахоттан йолча уьнелах.

Мукх кхуьуьа кема орбита тІа ДІаккхоталлъ экипажа ваьрзаш болх баран. Іилман токкамашна эксперименташ чу-мишаш йолаш оборудовани, аппаратура, материалаш, станце вІашагІихтачча лелаш йолча установкаша долгор, хІаьта нитта почта а.

Телеметрически информаце данеси экипажа докладеш хьа «Салют-6» яхача станце, «Союз-36» яхача кема, «Прогресс-10» яхача мукх кхуьуьа кема бортови системаш лерттІа болх беш я.

Космонаташ Попов Іоаьа Іилман Романен Валерин могаш мальша ба.

Дарца кхаьдий ши агІонаш Афганистанера советски эскарш вІадалара доаш.

Г. Шмидта белгалдар, ФРГ правительствена дезар дуккха хаьлъашта коьрча кхохкам кхачалкх ца Іалъяр кхийдача сферашкеи районашна из ДІа ца боаьрзабар. Цо йоаьар кхохкам гІаьдІара политика ДІахохьар ФРГ правительстве да дерзІа доарлаяе хІама а долаш дуллаг, хІалъа Малйхъешен Малйболлеен коьрга гІулакхаш цардарна тІехьа ше волга.

Федеральни канцлера аьлар гераш Іодахкаре Гіулкъа аттуьа балара тІа де ФРГ дерзІаш йолга. ФРГ, аьлар цо, хьаштдолаш и ОСВ-2 Договора ратификацин гр а вежаяцца Московски договора 1978 шера 6 мае цхьана нагІа декларацеца, кхыча доаьшъна ягІа экономически соглашенеташ догоаьраштех тешаме а йолаш.

* * *

1 июле дийнахьа Кремле долделлер къамаьлаш хилар КПСС ЦК Генеральни секретара, СССР Лакхехьарча Советна Президиума Председателе Л. И. Брежнева, КПСС ЦК Политбюро членна, СССР Министрий Совета Председателе А. Н. Косыгина, КПСС ЦК Политбюро членна, СССР кхыча мехкашнарча гІулакхий министра А. А. Громыкоен ФРГ федеральни канцлера Г. Шмидта, Федеральни канцлерна министра, ФРГ кхыча мехкашнарча гІулакхий федеральни министра Г-Д. Геншера юкъе.

Дийнахь геразатта доаьзув оттара цхьадола деанаш. Из дуккаш уйла тІалхийтар ешнехь коьрга долаелл делла-ш - ядерни герза Іэйсехьа барт бара перспективаш вашта.

Шишна оагІонга боагІ-боагІа мах бир цу дийнахь оттІаьа кулгаш. Цигача ОСВ-2 яхача советско - американски Договора ратификацин ер актуальни лоарлаяе болаш долга.

Л. И. Брежнеен йийцар Европа герзаш хьаделга сиздари керттера тешар юкъе цо Іилгийта ялъяь болаш Советски Союз биллъ хьалхъаьгІа йола ихьайола уйлаш.

Шанхьа а оагІув хьалложаш а цхьатерра бокъо а яхьрамале а хилийтара принципаш ю Іилман Романен долделлер боьа Іаьт бара локхера.

ВІашагІихтера жорта болча хьаьс чакхдаьлар.

(ТАСС).

КЪАМАЬЛАШ ЧАКХДАЬННАД

1 июле делъйсл тІехьаяь Кремле чакхдаьлар КПСС ЦК Генеральни секретара, СССР Лакхехьарча Советна Президиума Председателе Л. И. Брежнева, КПСС ЦК Политбюро членна, СССР Министрий Совета Председателе А. Н. Косыгина, СССР Министрий Совета Председателе Г. Шмидтаса, Федеральни канцлерна министра, ФРГ кхыча мехкашнарча гІулакхий федеральни министра Г-Д. Геншерса юкъе.

Дийнахь геразатта доаьзув оттара цхьадола деанаш. Из дуккаш уйла тІалхийтар ешнехь коьрга долаелл делла-ш - ядерни герза Іэйсехьа барт бара перспективаш вашта.

Шишна оагІонга боагІ-боагІа мах бир цу дийнахь оттІаьа кулгаш. Цигача ОСВ-2 яхача советско - американски Договора ратификацин ер актуальни лоарлаяе болаш долга.

Л. И. Брежнеен йийцар Европа герзаш хьаделга сиздари керттера тешар юкъе цо Іилгийта ялъяь болаш Советски Союз биллъ хьалхъаьгІа йола ихьайола уйлаш.

Шанхьа а оагІув хьалложаш а цхьатерра бокъо а яхьрамале а хилийтара принципаш ю Іилман Романен долделлер боьа Іаьт бара локхера.

ВІашагІихтера жорта болча хьаьс чакхдаьлар.

(ТАСС).

Со дог доахкаш ва, аьлар ше къамаьлаш дан вовлаш Л. И. Брежнева, оаза Хьогга ухгаза ДІайолаяйта уйлаш кхы ДІаьхха я Іа, г-н канцлер, мах дерзІа аьина. Оаха тхоаш оагІорхьа уйла ергІа іа аьлачуьн. Вай хьаьхинача практико ма яхъара ДІаьо а конктакташ лоатта вай ДІаьо а.

ФРГ канцлера Г. Шмидтас хьактайнадир Л. И. Брежневен кхыча соьлжагІчоьнца къамаьлаш дарала а совгІа. хІинца вай санна пайдане а долаш ВІаши кхетадеш гучтаьаьи къамаьлаш де деза аьина тхоа на хийтар. Хьоашал дерзІ оарнат аьлар кинцера.

* * *

Могаьлй кепатохаш болга цхьанара коммюнике.

Кулгаш лаьар «Экономикан а промышленносто даьлъе СССР-и ФРГ-и вІаши цхьана гІулакхан леладелра керттерча достачий Іалъхъяна хиларча программана». Документа кулгаш ешнехь ФРГ-ера СССР посола В. С. Семенаен СССР-ера ФРГ посола Г. Г. Вике.

(ТАСС).

МОСКВЕРА ДІАБАХАР

1 июле Москвера пІабахар ца йеш а ъаьар ДІахо Л. И. Брежнева, шин оагІонна коьрга делшех болу пхи-ниципальни жилъ хьалха санна, московски договоро оттаьча бесса ба. Дуккаш хьашта коьрга гІулакхашца дилларга я вІаши дуккар хетадеча чІоагІдора а керде а, хьогкхам, кІаьдабир жиъ дІаховаьна белам болиш ба.

Со дог доахкаш ва, аьлар ше къамаьлаш дан вовлаш Л. И. Брежнева, оаза Хьогга ухгаза ДІайолаяйта уйлаш кхы ДІаьхха я Іа, г-н канцлер, мах дерзІа аьина. Оаха тхоаш оагІорхьа уйла ергІа іа аьлачуьн. Вай хьаьхинача практико ма яхъара ДІаьо а конктакташ лоатта вай ДІаьо а.

ФРГ канцлера Г. Шмидтас хьактайнадир Л. И. Брежневен кхыча соьлжагІчоьнца къамаьлаш дарала а совгІа. хІинца вай санна пайдане а долаш ВІаши кхетадеш гучтаьаьи къамаьлаш де деза аьина тхоа на хийтар. Хьоашал дерзІ оарнат аьлар кинцера.

* * *

Могаьлй кепатохаш болга цхьанара коммюнике.

Кулгаш лаьар «Экономикан а промышленносто даьлъе СССР-и ФРГ-и вІаши цхьана гІулакхан леладелра керттерча достачий Іалъхъяна хиларча программана». Документа кулгаш ешнехь ФРГ-ера СССР посола В. С. Семенаен СССР-ера ФРГ посола Г. Г. Вике.

(ТАСС).

ХХОАНЕ ГАРГАКХУВЛ МЕХХАДАЬТТАХОША

Шоаш тІаийла деххараш толамца яхочачаьеч хьаьогІа пятилетка тІехьажарча шера «Сунжанефть» НГДУ мехкадаьттахоша. Дерригача техника-экономически хьокхамаш ях бетта план тІехьатІаьта мехкадаьттахоша гаьн йоахача оригадаш коллектинаш.

* * *

СССР кеп Конституци тІаийла кхо ду дузача доига кхачалехьа яхе шера план яхочачаьеч а ешш, КПСС XXVI съезда гулъеча денна кхъьехгама совгІат кийчъара Донской нефтебурмастер-ера НГДУ цехий. бригадий коллективаша. Шоаш денна дош дихоза чекхдаккхара шерра социалистически яхь йоаризьяча цар мехкадаьттахоша эздани 101,9 процент яхочачаьеч а ешш, из хьехъара хотагІа дахьхоа яхаьлаг совгІа мел дахьхоа мехкадаьттех гаьн.

Хьинар хьо па деш ъа а ъаьгаш, шоай деххараш дяпя тІехьахочачаьеч а ешш хьинаре къахьег комбайнераша Канентов Петрушка, Кочнеговтар Іаздат-Мажита, Жамбулата, Салиман, Евлоев Юнсала, Колоев Хьажбикара.

Цхьан минута комбайнан сецаьа ца тоохтаеш цар ъарда ялат керттера токе діахьуьу шоферааша Латыпов Вахас, Мальсагов Султана, Хажиев Вахас.

СУРТАШ ТІА: 1 (ахарлерхара ауттехьа) совхоз-техникумна керттера агронома М. Султанов, комбайнераш Ю. Евлоев, Хь. Колоев, С. Котиков. 2. Комбайнин ъарда муха тІаботтаан латт Латыпов Вахиб механика.

И. ПЛИЕВА сурташ.

ОВСАРЕ БУ БОЛХ

Дикка хьокхамаш гонтаи кхььехг ух шера Грозненски района Ленина цІерачу колхоза хьайбаш леладеллера. Ишта, пачхьалкхенга ца ю ши шера план ялт кхочаш ма ешш, КПСС XXVI съезда гулъеча денна кхъьехгама совгІат кийчъара Донской декхарашца тІаийла «Октябрьнефть» НГДУ цехий. Бригадий коллективаша. Шоаш денна дош дихоза чекхдаккхара шерра социалистически яхь хоарз

НАХА КХЕТАМ БАЛАРА БОЛХ ТОАБЕШ

Кагирхой бахача дIаа ухаш

«Идеологически, политико-хкетам балара болх дIахо тоабарах» болчи КПСС ЦК сецдиг тIе аьннад «ух йиш йолаш тIома дац, нах бахачу моттигашкахь общемитшкаре дукха кхаьчаь посельерча жизнь хьокъосте ницкъ йолчу посельерча жизнь хьокъосте ницкъ йолчу посельерча жизнь хьокъосте ницкъ йолчу

Хьашташ кхоачашдергда

Назранаховски маьхк ю заьмк дехзарийла а хезий ранг сов1ла болх нахи Карабулак хьа поселоний маьхкашех маьхка-булочни нохчеллешех халашъе.

Дукха ба тха заводехь шолгIа карвалаьца гIулакх дезаш, колдежница сий дош, хьокхаре маьхкашан бола дика, боьхьонца боьлхьел. Царна хьуьнг я боь кадарий бригадир Бола Р. Чаннева, маьхк йоттарий бригадир Ф. Хамчиева, хьоьр ловсаш я Бола Ф. Хаштыровна, дукха ца йоьшийн балха ешна Я. Евлоева, лаборатори заведующи М. Султ1итова, бох хьуьш бола С. Мальсагова, бохьло Д. Албогачиева, дукха кхы кхыбараш.

Дукха кхоачашбогараш дезаш заводехь, оборудовани кастхаста бох. Ю бахьан - болх лоруш я болх хьабе яхьи хилар, ритм телхьо. Эсала я оаха ирахеца продукци, эйзанга аралеш маьхка-булочни изделеш оттаяьнна ассортименташ.

Ремонтно - восстановительни балхаш чакхдиеха дешаш хилларна дуьхьалонца Вайнахстанан т1ехьаьтт хIанз заводе.

Заводе пеший дукхачеран материалша дийхьа ди. хин продовани завод (шолгIа карвалашца) Волеи лиинеш чекхйа капитально тоде ешаш я, электрически сердало летгара эсала а, канализационни сетьдеках бох ба йиш йолуш ду. Дукха оборудовани фиочески гинтьенна1ш. Кхоачамбозлаш лерг бо чубетта формаш, эмульсаш, потокаш. ЮГИАССР кхечаьн министерстван тIоаттIа гIо а дац кхаьдкъа тхона люьлешш, кхоачамбозлаш а маьхк ю формаш.

Доккха новьсостал ду тухна «Электроинструмент» заводна коллектива культалхоша. Район цхьадолча боахамий культалхоь а хул маьхк ечз заводе баьхке тIа гIулакхаш машта лел хьожаш. Шар лаьтт хьехаде ваьнк ечз заводо лергтIа болх бар мел лоаргIе хIама да. Оаха тIоаттIа барбаь ях тхоьмпе, хаддаьна новьсостал дешт болча ГI. Ахриев ца цIераIца «Электроинструмент» завода.. Назранховски кирнишен ечз завода, ялат дIаийдеча , дIанисеш предприятина, маьхк массанесна а эхнилга дика хьетадачун хьхьа организацеш культалхоьта а.

Капитальни реммент заьнг ю хIанз ушх сахьете маьхк йотта пешашо. Оаха яьча ечкуши ремонто йиш хилийтай тха нахан хIанна продукцин арахецца. ца а тептара пе мышленность министра К. Л. Исмаилован хьожайл тха заводе ГГР яха цIена пешашо. Пеш ремонтехь буси 30 тонн пеллеш арахеца низ болаш я.

Хlанз «Чеченгтражданпроект» яха институт п ремонтно - техническо т а ь р а болхий проектно - сметни документаци отдели. Республикан Министрий Совет я документ, Министрий Шийлъера балхаш мицта лел хьожаш а уж сиха тарлъа дай дахийта гIерташ я.

Дукха да тха , дIахо йолаьш ца хаьа йIадеха деза хоьнчамбозлаш а. Хlаьта а тхо тийна да тхона хьаннин царех лоарлхьегIтIаларах.

Х. МЕСТОЕВ.
Назранховски маьхк ечз заводна директор.

СССР ПАЧЧАХЬАЛКХЕН ПРЕМИ ЯККХА ОТТАБАЬРАШ

МОСКОВСКИ ОБЛАСТь. Медицине, юрта боахиме, экспериментальни биологе дукха практически дехкарашца кхоастадеча дика техника эш хьайбайн бакъонтайн, дийнача клеткина микроскопехаца ара.

Микроэнергема эпаш йоьа приборан хьаьлта теоретически Iалмаита уж эпаш ирларна хинна ца Iеш ма ишта дувзаденна да клеточни инженерни методаш юкъескулларна, кьаьстта хьайбан дебадара балкан дегIадовлада лоарлхьегIтIаларах.

Практически дехкарна а. Цу тайпарна методо Iалашду наина с дакъа тара йола тIехьа хьакулийтилга.

СССР АН биологически физика Института специальни отделана дурикача шерашца СССР АН биологически праборосреене СКБ специальстанца цхьана гIулакхаш лелхадаро горо хилийтай клеткаш микроэнергема. ма дийна хулийтина Iалхьайлатарах электрически характеристикаш хьастара хиша йолча кертерча приборий комплексе къа.

СУРТА ТIА: 1980 шера Iнгана-техника дийъна СССР Паччахьалкхен премин яккхий оттабаьча специалистий группа. (Аьрдехьара вастетьа): биологически прабоструоение лаьрхIаьча конструкторски отдела заведующа В. Н. Решетникова, цу СКБ ВП мергтеграрех конструктори Е. Г. Иванов, СССР АН биологически физика Институти болхьлой—церкин клетка биофизика лаборатере заведующи, биологически Iалмай кандидат И. В. Крастс, эламагIа вола Iалмаи болхьо биологически прабоструоение лаьрхIаьча ноьструктурски бюро конструкторски отдела заведующа В. Н. Решетников. цу СКБ ВП мергтеграрех конструктори Е. Г. Иванов, СССР АН биологически физика Институти болхьлой—церкин клетка биофизика лаборатере заведующи, биологически Iалмай кандидат И. В. Крастс, эламагIа вола Iалмаи болхьо биологически прабоструоение

Н. АКИМОВА сурт.
ТАСС фотохроника.

Спортан дуьненаш

ПАЛЕСТИНЦИЙН ЛАГЕРАШ КЪОВСАМИ ДОГДОХИЛГЕЙ

Ишийта палестинскен лагерь я Ливане территоре тIа. Хьалхара лагерашъ хьахIар Ливанна вооруженни силанаш Сайдан тIера городей йистошена 1948 шера. Iарбийн Израилен тIом хилча Iйман озарадо Палестинскен лагерь йолахарна Iарбийн механина баха безаш гIулакх эттача кана. Тlемо безабарий мерза - мах бола тIегIа кьайра 1967 шера. Израилла, артIамара агрессеи а я. Йордан хIама додача хIи Малхбузехьара Иисти Iордани йистошена хана. Израильтайн репрессеешен тIаоттабаьнна хIеранчоь шоай цIенош а дутташ ала безаш иттаннаш тIа гIулакхаш а, хозараш бола Iарбий. Оюнисташа чахкIоьхкаш хьалхе а оттавча а Израиле «сийлах» йоккха Израилъ тIа гIулакхаш.

Хlаьрше чу 10—12 шер сар яха «Сабра», «Шатила», «Бурж аль-Баранийн» лагерь» я Бейрута кьуьсбехьарча йистошна. «Шатилле» чувоалош, шаьр тIаотташ гIомарах дизаче ладо а дайне, мерза мархIаш хоатт, тIаккха кулг лоастадеш: «Доле» аьлг.

Дукха ца йоьшийн хьалдаьлча шолгIа шаьлтIера дагча дIаIа я лагера халхьа штеб. Уьхаза тхоьма йухьал йоаттIа цун председатель Абу Ыьдал дешнаш ладугIа тIаккха хьанан йолаш йолаш дIатIаьмехьа хьанар дозаш болча хоьрдгда оьхьера ца аьнна сих.

Тха комитет—дукч Абу Ыьдала,—иьхх хорша лар моай хезаш ду оруш а. Оазон-бохк бейш юртера терхам тIабохIит баха лагера бечача маьхаха хьал тоаларца дувзаденнача администратIовлама дешашта. Оаха хин провод электроперседача къьна лиинеш тохо, нердараш ешт, наьхьашка асфальт буд, лагера санитарни хьолашна бларг дохк. Ишта йоаьхо ю оаха тхоай территоре тIарча школалаш болхьашайн. Хоьш ца. дукха проблем маш уьт тхона къьлхьана, хьаьрчаш а, хьоьрчаш а. ахочачамбозлаш а. Цхьа-цхьа проблемаш ю хьалхе. Цхьа-цхьа проблемаш ю хьалхе. Цхьа-цхьа проблемаш ю хьалхе

Армене дувла салаIа

Хеза IаIам йолаш, кхиар хIоттийна IатIамате хIа хIаманчаш дагIаш хилар. Туристаш ше кхуссийтен йолуш республикански Совето хьашшата белгалъяьш ятташ тайп-тайнара маршрут-таш. Уьш шера уьлаша богIгIарга 700 эзар сомгIа туристаш шн миллион сомгIа экскурсанташ. Армене бахьнехь хIун пара йоьзанарш историко - архитектурин памятникаш дагIа моттигаш, бIаргагургда республика городашлерех юрташкарех кердда гIирсаш, уьш хургбо Севак яхача IаIам йисте а Армене дуниха йолаш йолуш хоза моттигашна а.

СУРТАШ ТIА: 1. Гарни яхача храма юхье. Бакъе сирил бахьнехь ял йолуш ша сооружени — геттара кхаъара памятник да. Из хьалдаьл вай эрагIа 1 бIаьшере, хIинца дуне архитектура шедеврашта юхье хьашста моттиг дIалоцаш а ди.

2. Севак яхача ланхача ломаношкара IаIам йисте ба туристаш.

Э. ГАБРИЕЛЯНА сурт.

ТАСС фотохроника.

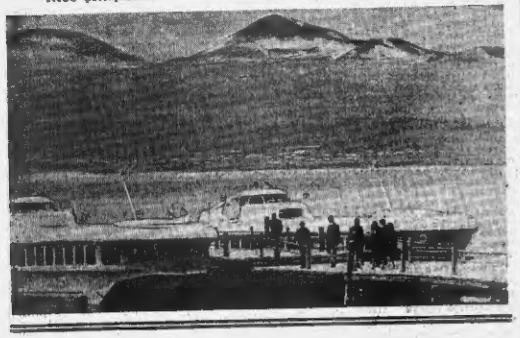

ТОАЛУШ Я СТАНИЦА

ТIехьхара хиначча хорше машка Дубовски станицан Советан куьг депутатийн чакхдаьлларан сессин. Сессица тIехьажийна дуьхьара тIулакхийна дувзаделла дар уьш. Дуьхьа гIа хараш, станица тоьхна тоьхарца дувзаделла дар. Из шолгIа хенахь а дела бахача хIинца дика хIун. Станица тоьпаг йола хьалхара отсогаш йар ставочин Совета оргIанарца экономикин Белгалдаьлларан депутатийн бахьна нахьех, комитеташа кхиоллера шайна тIаккха